

Certificazione energetica



Lo Studio Tecnico, sempre più attento alle richieste dei clienti, è in grado di rilasciare il

certificato energetico dei fabbricati, oltre allo sviluppo delle pratiche per le agevolazioni fiscali relative alla riqualificazione energetica.

La certificazione energetica è oramai indispensabile per la compravendita o l'affitto di un immobile, sia per i fabbricati esistenti che per le nuove costruzioni.

Cos'è la certificazione energetica?

L'ATTESTATO DI CERTIFICAZIONE ENERGETICA è un documento che permette di comprendere **come è stato realizzato l'edificio** dal punto di vista dell'isolamento termico, della coibentazione e quindi in che modo il fabbricato possa contribuire a risparmiare energia.

Dove siamo



STUDIO TECNICO GIOVANNI DI ROSA

Via Appia Nuova, 12
Albano Laziale 00041 (RM)

Tel\Fax : 06-93269234
Cell : 347-8535548
E-mail : giov.dirosa@libero.it

STUDIO

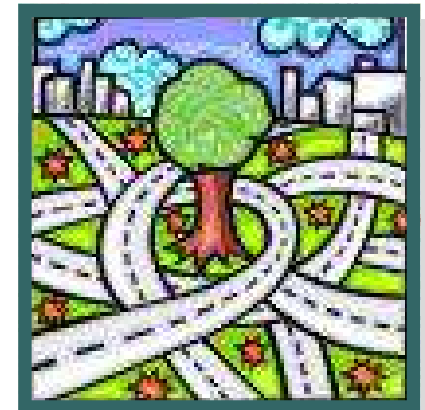

**Dott. Agr.
Giovanni Di Rosa**

Chi Siamo

Lo Studio Tecnico Giovanni Di Rosa opera prevalentemente sul territorio dei Castelli Romani da oltre venti anni specializzato alle varie risposte della sempre più crescente qualità del verde.



Lo studio nasce dall'unione di figure professionali e strutture tecnico-operative con particolare vocazione alla difesa ambientale ed alla cura degli alberi.

Lo Studio opera nel settore ambientale e in quello civile

Nell'ambito civile

- **Catasto (Visure, Volture, ecc.)**
- **Frazionamenti di immobili**
- **Stime immobiliari** (Secondo gli I.V.S. Standard Valutativi Internazionali)

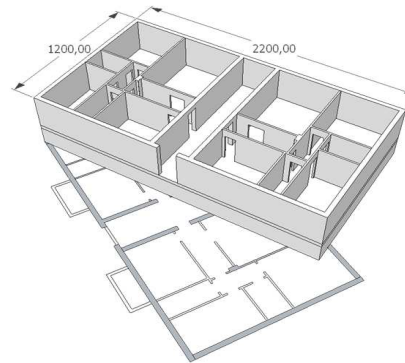

- **Tabelle millesimali**
- **Successioni ereditarie**
- **Progettazione e direzione lavori**
- **Fascicolo del fabbricato**
- **Piani di utilizzazione aziendale**

Nell'ambito Agro-Forestale

- **Progettazione aree verdi pubbliche e private**
- **Valutazione stabilità alberi (V.T.A.)**
- **Pratiche per abbattimento alberi**
- **Cura delle malattie delle piante**



- **Ecologia ed assetto del territorio**
- **Valutazione impatto ambientale (V.I.A.)**
- **Indagine vegetazionale**
- **Piani di miglioramento ambientale**
- **Relazione paesaggistica**